réf. CA-AMB33

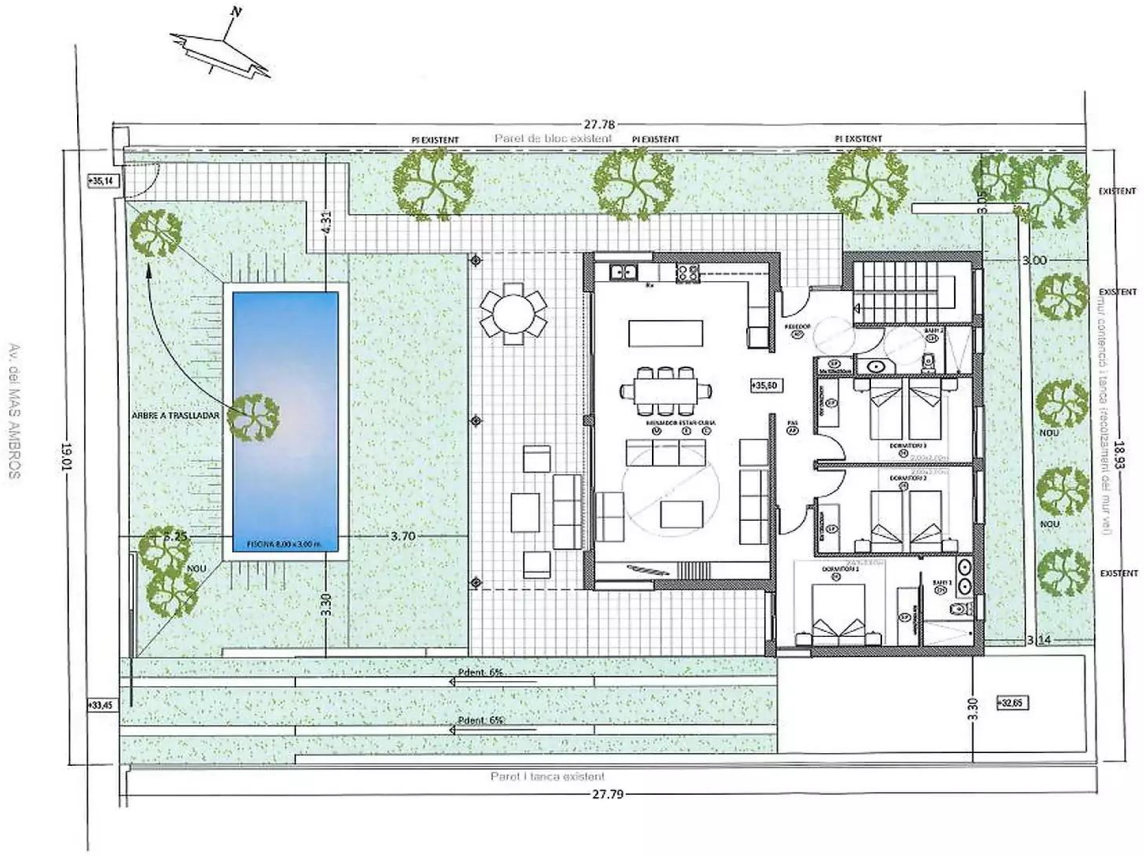

Villa indépendante nouvellement construite à Calonge, Costa Brava

Cette impressionnante villa indépendante, de construction récente, est située dans l'urbanisation Mas Ambrós-Mas Pallí, au cœur de la Costa Brava. A quelques minutes des plages de Sant Antoni et Palamós, cette propriété allie le confort de la vie urbaine à la tranquillité d'un environnement naturel.

Fonctionnalités en vedette :

Design moderne et minimaliste : La maison, répartie sur deux étages, présente des lignes épurées et contemporaines.
Pièces spacieuses : Les grandes fenêtres permettent l'entrée de la lumière naturelle, créant une atmosphère lumineuse et chaleureuse.
Piscine Privée : Profitez de moments de détente dans la belle piscine.
Finitions haut de gamme : La cuisine est entièrement équipée avec des appareils électroménagers de qualité et les salles de bains présentent des éléments de design.

Prix: **780.000 €**

IMISA Costa Brava
Tel. +34 972 65 04 46
https://www.imisacostabrava.com

Av. del Vescomtat de Cabanyes 1, - caseta 100
17251 Calonge
Girona, Espanya

Durabilité : Le système de chauffage aérothermie et les panneaux solaires rendent cette maison respectueuse de l'environnement.
Intimité et commodité : Malgré son emplacement calme, il est proche de tous les services et commerces.

Cette propriété est une excellente option pour ceux qui souhaitent vivre et profiter de la Costa Brava dans un environnement moderne et durable. Ne manquez pas l'occasion de le visiter !

PRODUIT APIALIA. FRAIS D'ACHAT NON INCLUS : 10 % ITP + Frais de notaire + Inscription au registre foncier.

Transaction:	Vente	Type:	Villa
Type de construction:	Nouveau	Commune:	Baix Empordà
Surface :	349 m^2	Chambres:	3
Salles de bains:	2 salles de bains	Parking:	Oui
Chauffage:	Oui	Terrain:	507 m^2